

# EL SALVADOR

## ACTUACIONES LOCALIZADAS

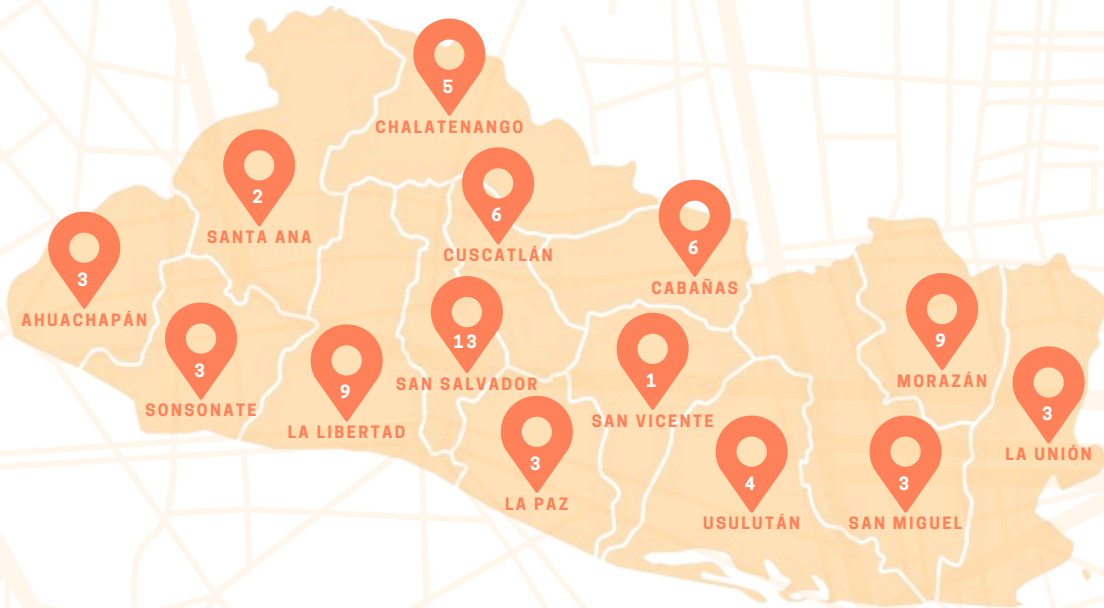

## EVOLUCIÓN DE LA APORTACIÓN PARA LA AYUDA AL DESARROLLO

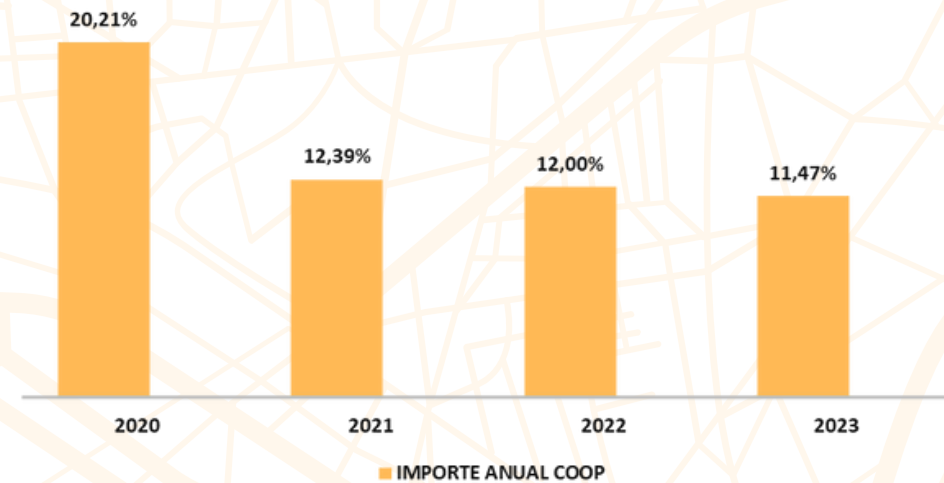

 Cooperación Internacional al Desarrollo

## PERSONAS DESTINATARIAS DIRECTAS

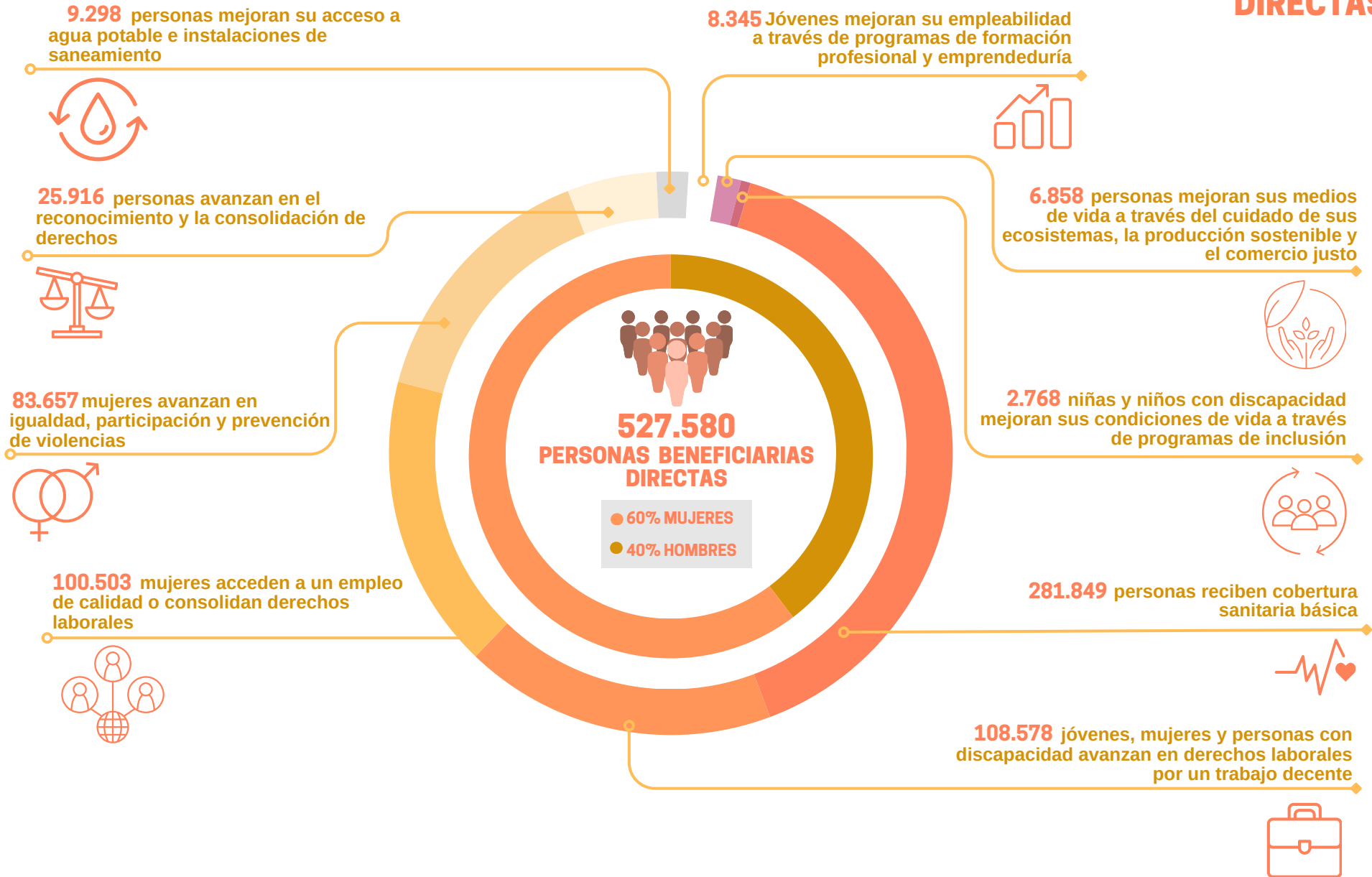



## ASAMBLEA DE COOPERACIÓN POR LA PAZ

- Organización de Mujeres Salvadoreñas por la Paz (ORMUSA)
- Universidad Centroamericana José Simeón Cañas (UCA)

## ASOL

- Asociación Nuevo Amanecer de El Salvador (ANADES)

## ENTREPUEBLOS

- Confederación de Federaciones de la Reforma Agraria Salvadoreña (CONFRAS de R.L.)
- Asociación Colectiva de Mujeres para el Desarrollo Local

## FARMAMUNDI

- Asociación de Promotores Comunes Salvadoreños (APROCSAL)
- Asociación Salvadoreña Promotora de la Salud (ASPS)

## PERIFÈRIES

- Asociación Desarrollo Económico Social Santa Marta (ADES)
- Asociación de Radiodifusión Participativa de El Salvador (ARPAS)
- OIKOS EL Salvador
- Asociación Pro-Búsqueda de niñas y niños desaparecidos (PROBUSQUEDA)

## CESAL

- Asociación Fundación para la Cooperación y el Desarrollo Comunal de El Salvador (CORDES)
- Fundación para el Desarrollo Socioeconómico y Restauración Ambiental (FUNDESYRAM)

## ECOSOL

- Asociación Fundación para la Cooperación y el Desarrollo Comunal de El Salvador (CORDES)
- Fundación para el Desarrollo Socioeconómico y Restauración Ambiental (FUNDESYRAM)

## FAD

- Asociación Colectiva de Mujeres para el Desarrollo Local
- Asociación de Mujeres Tecleñas (AMT)
- Fundación Silencio (FUNDASIL)
- Plataforma Global El Salvador (PGES)

## AYUDA EN ACCIÓN

- Fundación para el Desarrollo Socioeconómico y Restauración
- Fundación para el Desarrollo Socioeconómico y Restauración Ambiental (FUNDESYRAM)

## FUNDACION DEL VALLE

- Asociación Intersectorial para el Desarrollo Económico (CIDEP)
- Asociación Fundación para la Cooperación y el Desarrollo Comunal de El Salvador (CORDES)
- Fundación Salvador del mundo (FUSALMO)

## MAINEL

- Asociación Fundación para la Cooperación y el Desarrollo Comunal de El Salvador (CORDES)

## ISCOD

- Asociación Organización de Mujeres Salvadoreñas por la Paz (ORMUSA)
- Asociación Movimiento Salvadoreño de Mujeres (MSM)

## JOVESOLIDES

- Universidad de El Salvador (UES)

## SOLIDARIDAD INTERNACIONAL DEL PAIS VALENCIANO

- Asociación Salvadoreña Promotora de la Salud (ASPS)
- Asociación Salvadoreña de Ayuda Humanitaria PROVIDA
- Asociación de Capacitación e Investigación para la Salud Mental (ACISAM)

## CERAI

- Asociación Fundación para la Cooperación y el Desarrollo Comunal de El Salvador (CORDES)
- Fundación para el Desarrollo Socioeconómico y Restauración Ambiental (FUNDESYRAM)

## VOLUNTARIADO INTERNACIONAL

- Fundación Pro Educación Laura Vicuña (FUNELAVI)

## LIGA ESPAÑOLA DE LA EDUCACIÓN

- Asociación Intersectorial para el Desarrollo Económico y el Progreso Social (CIDEP)

## PAU I SOLIDARITAT

- Asociación Comunitaria Unida por el Agua y la Agricultura (ACUA)

## PAZ CON DIGNIDAD

- Asociación Equipo Maíz
- Asociación Comunitaria Unida por el Agua y la Agricultura (ACUA)
- Unidad Ecológica Salvadoreña (UNES)

## ONGD

## Entidades Locales