

ACTUACIONES LOCALIZADAS



BOLIVIA



- Cooperación Internacional al Desarrollo
- Acción Humanitaria: Ayuda de emergencia

EVOLUCIÓN DE LA APORTACIÓN PARA LA AYUDA AL DESARROLLO

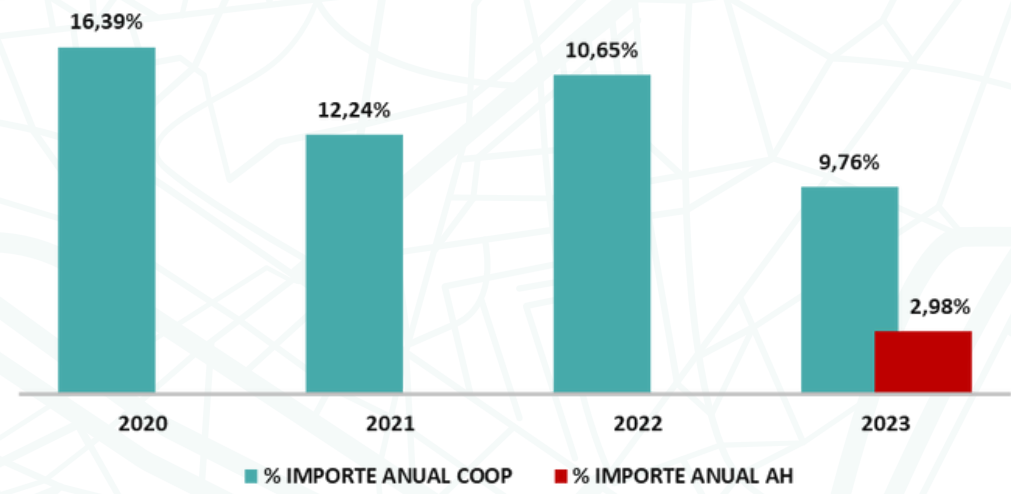

26.709 personas mejoran sus medios de vida a través del cuidado de sus ecosistemas, la producción sostenible y el comercio de productos agropecuarios



24.704 personas avanzan en el reconocimiento y la consolidación de derechos



17.866 mujeres avanzan en igualdad y prevención de violencias

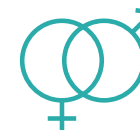

27.444 niñas y niños acceden a una educación de calidad



57.709 mujeres reciben atención de servicios de salud reproductiva, materna, infantil y adolescente



9.128 personas acceden a agua potable e instalaciones de saneamiento



903.869 personas mejoran la cobertura sanitaria básica



3.600 personas reciben atención sanitaria, refugio y alimentos en conto de emergencia sanitaria

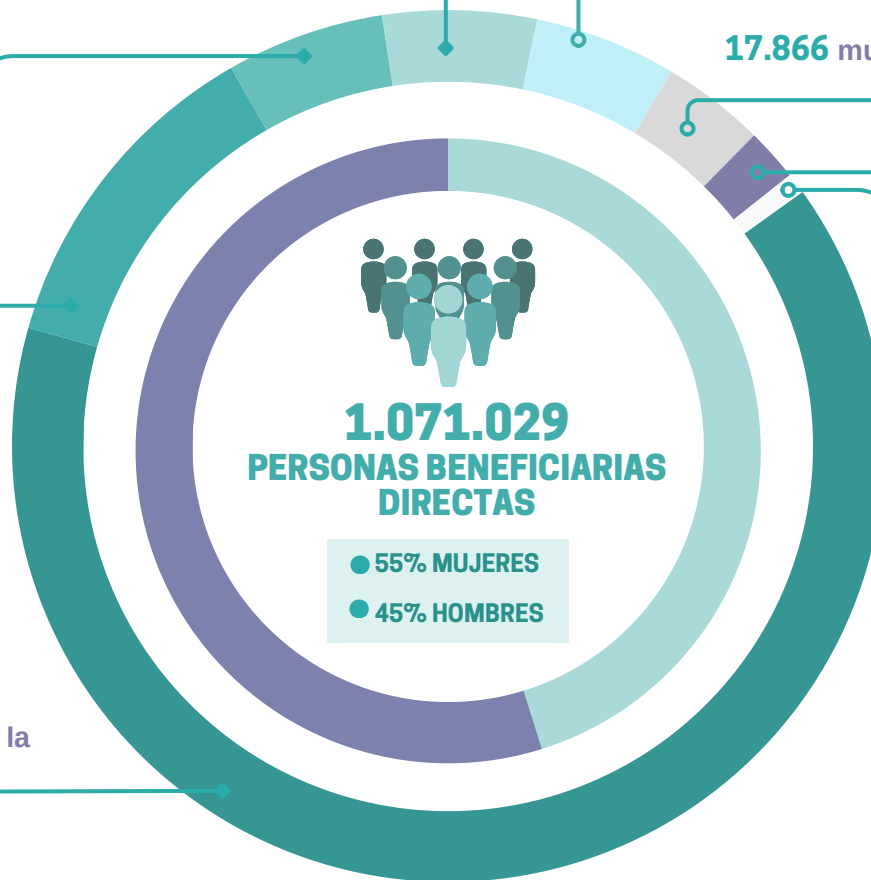

UNICEF

- UNICEF Bolivia

FONTILLES

- Fundación Intercultural Nord Sud
- Fundación de la Cordillera (FUNDECOR)

PSICÓLOGOS Y PSICÓLOGAS SIN FRONTERAS

- Psicólogos sin Fronteras Beni

JUSTICIA ALIMENTARIA

- Centro de estudios jurídicos e investigación social (CEJIS)
- Fundación para la Autogestión del Medio Ambiente (FUPAGEMA)

ADSI

- Centro de Capacitación y Servicio para la Integración de la Mujer (CECASEM)
- Instituto de Investigación Cultural para la Educación Popular (INDICEP)

AYUDA EN ACCIÓN

- Fundación Intercultural Nord Sud

CERAI

- Centro de Investigación y Promoción del Campesinado (CIPCA)

PROMOCIÓN SOCIAL

- Asociación para la Erradicación de la Pobreza (APEP)
- Asociación Civil AYNÍ

MUSOL

- Centro de desarrollo comunal y municipal (CEDESCO)

MÉDICOS DEL MUNDO

- Gerencia de Red de Salud Velasco-Ministerio de Salud
- Coordinación Técnica Red de Salud Lotes y Servicios
- Coordinación Técnica Red de Salud Senkata

PAZ Y DESARROLLO

- Mujer y Desarrollo (MujeryDEL)

ECOSOL

- Fundación Intercultural Nord Sud
- Fundación de la Cordillera (FUNDECOR)

MEDICUS MUNDI MEDITERRANIA

- Coordinación de Red de Salud 07 Riberalta

BOSCO GLOBAL

- Fundación Machaqa Amawta (FMA)

ALIANZA POR LA SOLIDARIDAD

- Centro de Promoción de la Mujer Gregoria Apaza (CPMGA)
- Católicas por el Derecho a Decidir Bolivia (CDD)
- Centro Juana Azurduy (CJA)
- Instituto de Formación Femenina Integral (IFFI)

MANOS UNIDAS

- Fundación Acción Cultural Loyola

INTERED

- Centro de Multiservicios Educativos (CEMSE)
- Fundación Machaqa Amawta (FMA)

MUNDUBAT

- Red Nacional de Trabajadoras/es de la Información y la Comunicación. Red ADA

SOLIDARIDAD EDUCACION Y DESARROLLO

- Fundación Comunidad y Axió

ONGD

Entidades Locales